

Kurzanleitung zur Installation
der Betrachter Software für
exportierte Datensätze

byzz[®] Ez3D-i



Inhaltsverzeichnis

1	Installationsvoraussetzungen	3
1.1	Systemvoraussetzungen für Simple Viewer (Ez3D-i).....	3
1.2	Systemvoraussetzungen für Simple Viewer Lite (Ez3D-Plus).....	3
2	Installation	3
2.1	Installation Simple Viewer Ez3D-i.....	4
2.2	Installation Simple Viewer Lite Ez3DPlus	4

1 Installationsvoraussetzungen

1.1 Systemvoraussetzungen für Simple Viewer (Ez3D-i)

- Administrationsrechte zur Installation von Software
- Vollwertige Windows Installation, keine Unterstützung von virtuellen Windows Installationen!
- **Keine Unterstützung von OnBoard Grafikkarten.** Es ist eine dedizierte Grafikkarte erforderlich z.B. Nvidia Grafikkarten der Modelreihen GTX1060, GTX1660, RTX2060, RTX3060.

1.2 Systemvoraussetzungen für Simple Viewer Lite (Ez3D-Plus)

- Administrationsrechte zur Installation von Software
- Vollwertige Windows Installation, keine Unterstützung von virtuellen Windows Installationen!

2 Installation

- Ausführen der SimpleViewerLauncher.exe

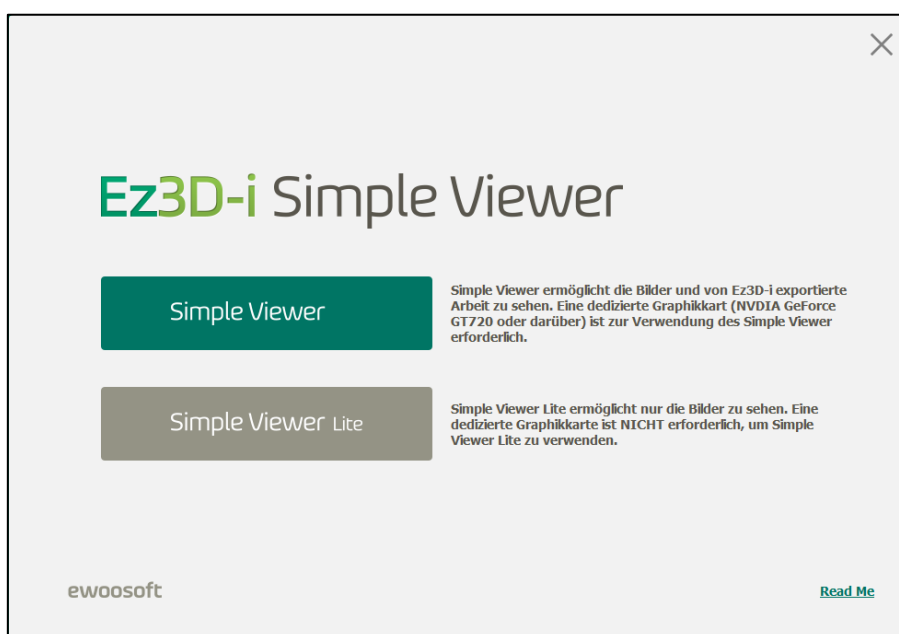
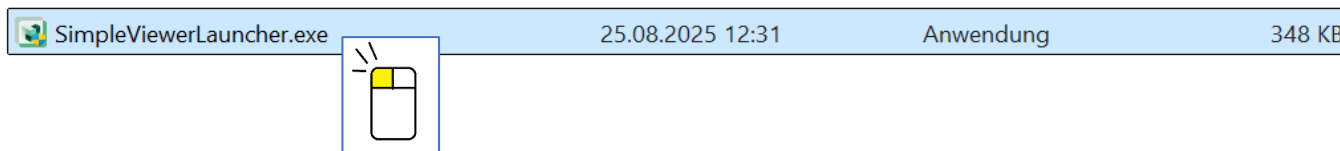

2.1 Installation Simple Viewer Ez3D-i

- Auswahl des Simple Viewer (Systemvoraussetzungen beachten)

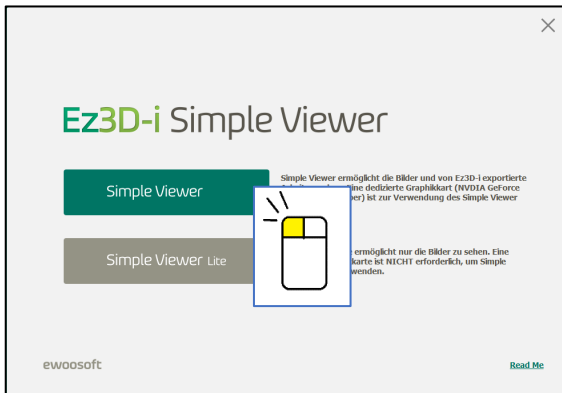

- Der Datensatz wird geladen und der Betrachter wird geöffnet.

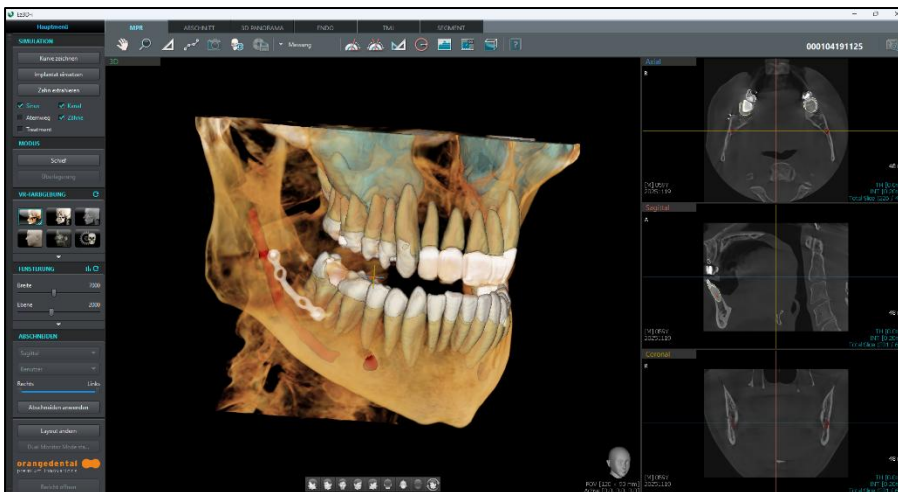

2.2 Installation Simple Viewer Lite Ez3DPlus

- Auswahl des Simple Viewer Lite

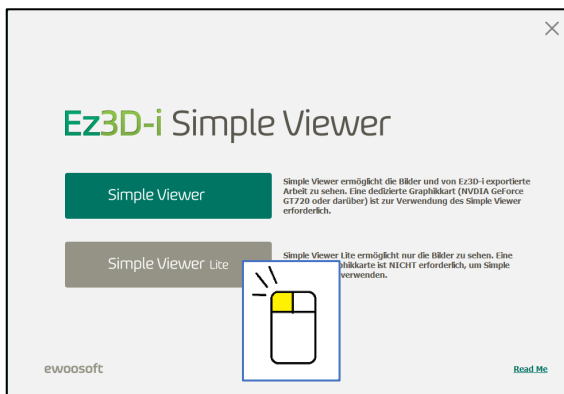

- Bestätigung der Installation von Simple Viewer Lite (Ez3DPlus)

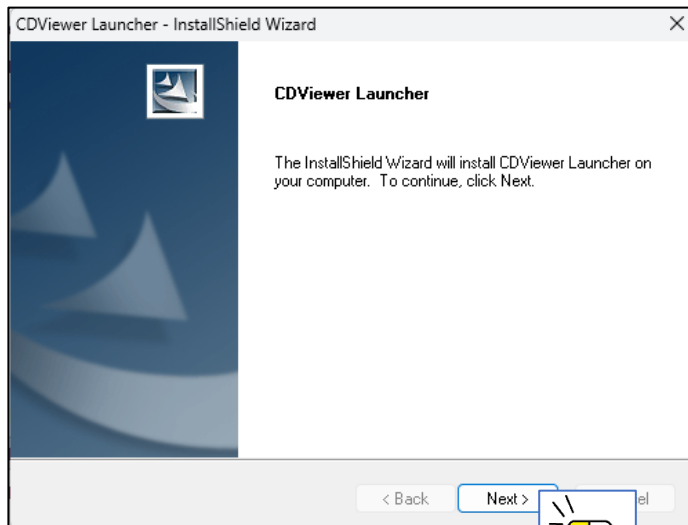

Schritt 1

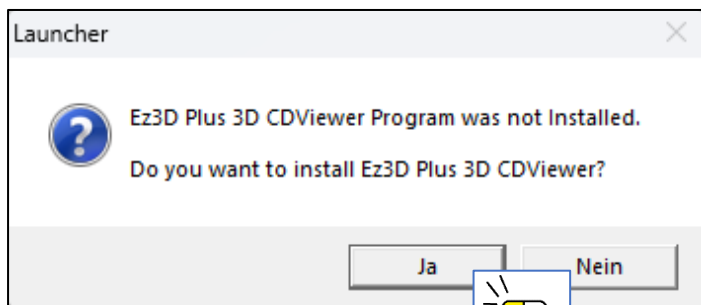
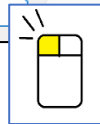

Schritt 2

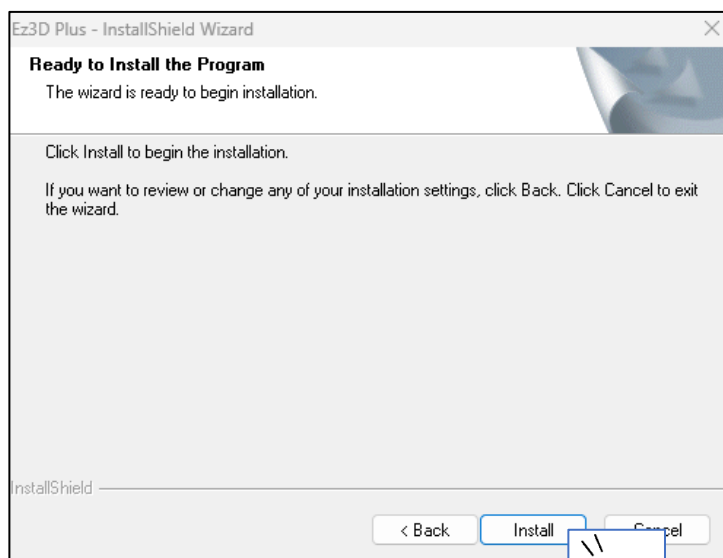

Schritt 3

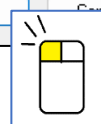

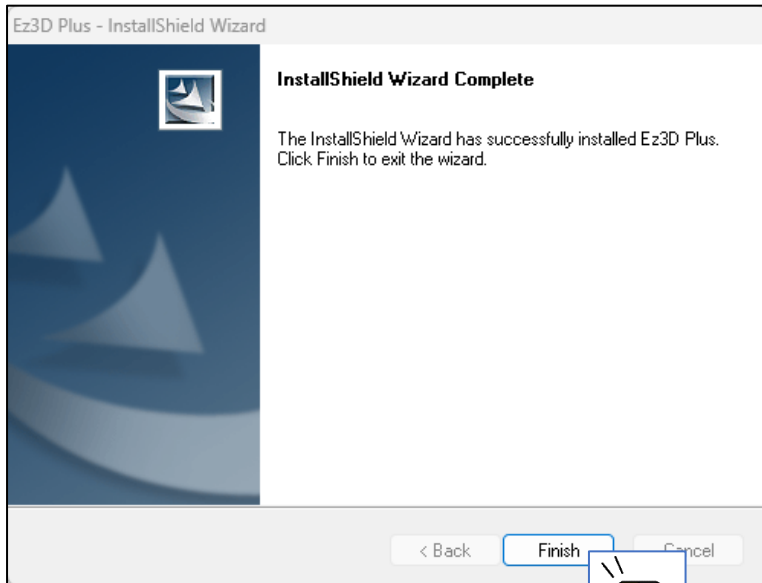

Schritt 4

- Der Datensatz wird geladen und der Betrachter wird geöffnet.

